COMUNE DI QUARTO

PROVINCIA DI NAPOLI

PIANO URBANISTICO COMUNALE

Inquadramento comunale

TAV. 26 - Patrimonio edilizio: Condono Lex. 724/94
Provvedimenti presentati

Supporto al R.U.P. per il P.U.C. e .R.U.E.C.: Prof. Arch. Paride G. Caputi
Supporto al R.U.P. per la V.A.S.: Arch. Francesco Varone

Ufficio di Piano del Comune di Quarto

Progettisti:
Arch. Daniele Francese (Coordinatore)
Arch. Romualdo Carandente Sicco
Ing. Antonio Di Criscio
Arch. Francesco Ferrara
Geom. Antonio Cariota
Geom. Francesco Palmieri

Supporto Tecnico:
dott. Agronomo Vincenzo Ambrosino
Geom. Antonio Alfiero
Geom. Alessio Camerlingo

Capo Settore Urbanistica Ambiente
RUP
Dott. Francesco Angari

La Commissione Straordinaria
Nicolò - Macchiarella - Vargas

Scala 1 : 5000

Legenda

- Rilasciati
- In corso di definizione
- Confine comunale

aggiornato al 24/03/2015

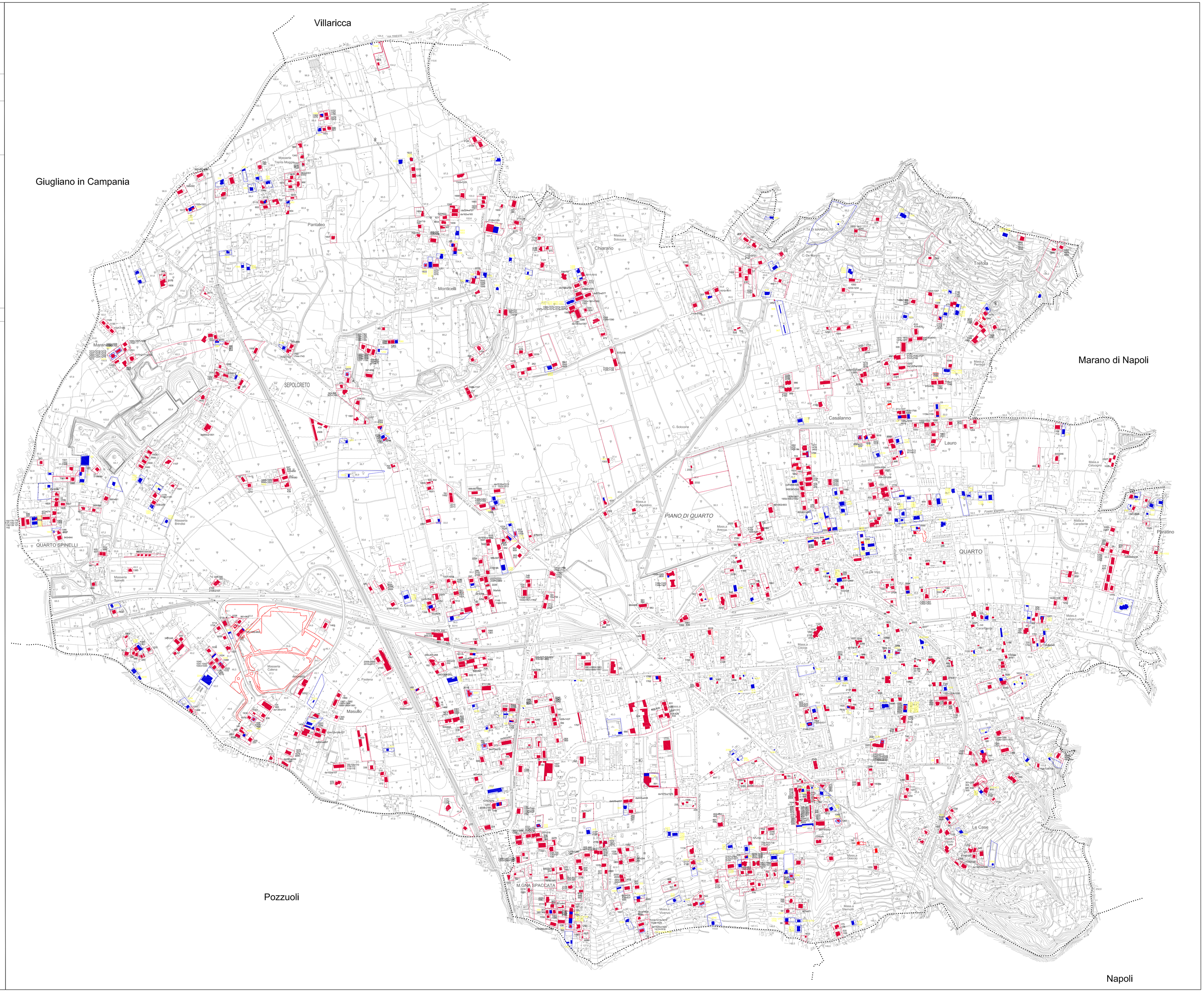

Fonte: Ufficio Tecnico Comunale di Quarto (Settore Urbanistica)