

**TIPO DI CONTATORE A LETTURA INDIRECTA**

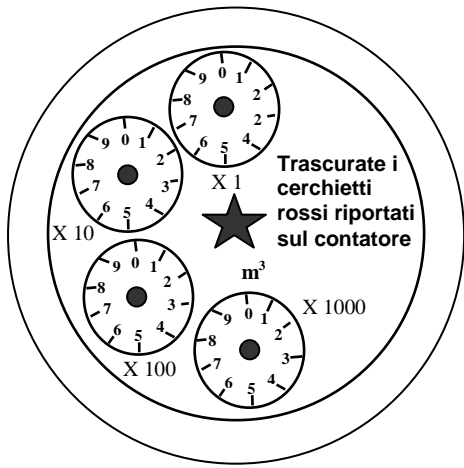

Posizione del contatore

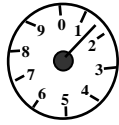

Come deve segnare l'utente

**AVVERTENZE**

- Per i contatori con solo tre cerchi neri saranno usati i cerchi X1 – X10 – X100.
- Segnare con un trattino la posizione delle lancette sui cerchi neri.
- In caso di difficoltà, fissateci, per cortesia, un appuntamento tramite la cartolina stessa.

**TIPO DI CONTATORE A LETTURA DIRETTA**

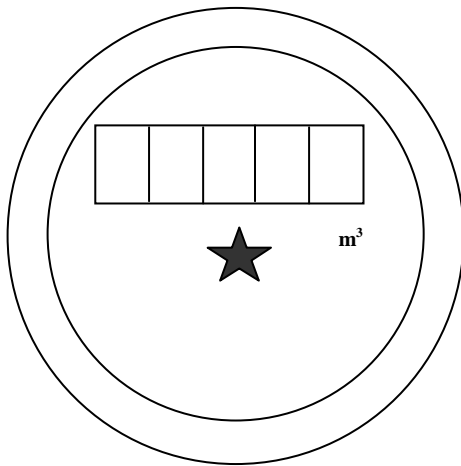

Indicare nei quadratini i numeri neri rilevati sul contatore

Quarto, li \_\_\_\_/\_\_\_\_/\_\_\_\_

**Firma dell'utente**

\_\_\_\_\_

**CODICE UTENTE** \_\_\_\_\_

**N°CONTATORE** \_\_\_\_\_

**COGNOME** \_\_\_\_\_

**NOME** \_\_\_\_\_

**VIA** \_\_\_\_\_



**Spett.:**

**COMUNE DI QUARTO**

**COMUNE DI QUARTO**  
**UFFICIO PROVENTI IDRICI**

**AVVISO DI MANCATA LETTURA**

**Via E. De Nicola, 41**

**80010 QUARTO**

Il sottoscritto letturista avverte che oggi, alle ore \_\_\_\_\_ ha trovato chiuso il locale ove è posto il contatore dell'acqua e non ha potuto rilevare la lettura.

L'utente è invitato, nel suo interesse a spedire per posta, previa affrancatura, oppure consegnare a mano all'Ufficio Proventi Idrici, la presente cartolina completa delle indicazioni di lettura come da istruzioni sopra riportate, oppure telefonare al n.081/8069235, nel seguente orario d'ufficio: da lunedì a venerdì dalle ore 9.00 alle ore 13.00. Giovedì pomeriggio anche dalle ore 16.00 alle ore 18.00.

Data \_\_\_\_\_

Firma del letturista \_\_\_\_\_